Evropská unie
Evropský sociální fond
Operační program Zaměstnanost

MINISTERSTVO PRÁCE A SOCIÁLNÍCH VĚCÍ

Odpovědné veřejné zadávání

Ministerstvo práce a sociálních věcí pořádá sedmý ročník konference

ODPOVĚDNÉ VEŘEJNÉ ZADÁVÁNÍ 2022

4. října 2022
Kongresové centrum České národní banky,
Senovážné nám. 30, Praha 1

Konference se koná pod záštitou Úřadu pro ochranu hospodářské soutěže.

ÚOHS ÚŘAD PRO OCHRANU HOSPODÁŘSKÉ SOUTĚŽE

Konference bude zaměřena na strategický přístup k veřejnému nakupování a vybraná témata odpovědného veřejného zadávání. Cílem konference je vést diskusi o udržitelném a strategickém nakupování v evropském kontextu. V průběhu akce budou prezentovány konkrétní příklady dobré praxe a předána ocenění za přínos k rozvoji OVZ.

PROGRAM:

9:00 – 9:30 **Odpovědné veřejné zadávání – česká cesta a jak dál?**
- **Leona Gergelová Šteigrová**, náměstkyně ministra, Ministerstvo pro místní rozvoj
- **Stanislav Klik**, náměstek ministra, Ministerstvo práce a sociálních věcí

9:30 – 10:30 **Máme plán?**
- **Laura Bauer**, projektová manažerka, naBE Platforma pro udržitelnost ve veřejných zakázkách, Rakousko
- **Jaroslav Lexa**, místopředseda, Úřad pro veřejné zakázky, Slovensko

10:30 – 11:00 *Přestávka*

11:00 – 12:45 **Měření a data ve veřejných zakázkách**
- **Viktor Třebický**, CEO, CI3
- **Jiří Skuhrovec**, CEO, DatLab
- **Jáchym Hercher**, ekonomický poradce, Evropská komise
- **Jakub Váňa**, vedoucí oddělení veřejných zakázek, Krajský úřad Jihomoravského kraje

12:45 – 13:45 *Oběd*

13:45 – 14:15 **Udělení ocenění za přínos k rozvoji odpovědného veřejného zadávání**

14:15 – 15:15 I. hlavní sál **- Udržitelnost při nákupu potravin**
- **Radek Holomčík**, náměstek ministra, Ministerstvo zemědělství
- **Giorgia Dalla Libera Marchiori**, manažerka, Buy Better Food, ICLEI, Německo
- **Laura Bauer**, projektová manažerka, naBE Platforma pro udržitelnost ve veřejných zakázkách, Rakousko

II. malý sál 1. mezipatro **– Komunitní energetika** *(CZ only)*
- **Milan Kazda**, starosta obce Kněžice
- **Miloslav Franěk**, projektový manažer, Pražské společenství obnovitelné energie
- **Jiří Stich**, konzultant, Leon Taurus

III. salónek 1. mezipatro **– Gender Responsive Public Procurement** *(EN only)*
- **Salomé Dandenne**, manažerka veřejných zakázek, Ministerstvo dopravy, Belgie
- **Livija Šepetyté**, poradce odpovědného zadávání, Úřad pro veřejné zakázky, Litva

15:15 – 15:45 *Přestávka*

15:45 – 16:45 I. hlavní sál **– Tržiště dobré praxe**
- **Nejvyšší kotrolní úřad**
- **Úřad vlády ČR**
- **Vysoké učení technické v Brně**
- **Univerzita Karlova**

II. malý sál 1. mezipatro **– Kulatý stůl k odpovědnému veřejnému zadávání ve zdravotnictví** *(CZ only)*
- **Michaela Bervidová**, právní oddělení, Centrální nákup Plzeňského kraje
- **Klára Látalová, právní oddělení**, Fakultní nemocnice u sv. Anny v Brně
- **Margit Slimáková**, specialistka na zdravotní prevenci a výživu, Globopol
- **Lydie Zbuzková**, vedoucí Oddělení veřejných zakázek, Fakultní nemocnice Bulovka

III. salónek 1. mezipatro **– Roundtable of European Competency Centres for Sustainable Public Procurement** *(EN only)*

16:45 – 17:15 **Vize pro odpovědné veřejné zadávání**
- **Leona Gergelová Šteigrová**, náměstkyně ministra, Ministerstvo pro místní rozvoj
- **Jan Kříž**, náměstek ministra, Ministerstvo životního prostředí

17:15 *Závěr*

Konferencí vás provádí:

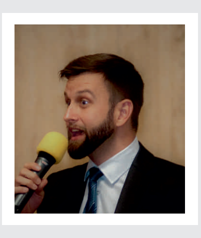

Adam Gromnica

Adam Gromnica se zabývá tématem zaměstnávání znevýhodněných prostřednictvím odpovědného veřejného zadávání, mj. problematikou zaměstnávání osob se záznamem v evidenci rejstříku trestů a je velkým fanouškem cirkulární ekonomiky. Věnuje se zejména přednáškové činnosti a publikacím. Podílel se na několika mezinárodních projektech včetně průzkumu reformních návrhů na transformaci přístupu k veřejné kupní síle nebo mapování možností a praxe zapojování sociálních podniků do dodávek veřejným zadavatelům. Adam vystudoval Právnickou fakultu Masarykovy Univerzity a Filozofickou fakultu Univerzity Palackého v Olomouci. Zkušenosti sbíral v advokacii, veřejné správě či v kanceláři veřejného ochránce práv.

Hana Látalová

Ve své praxi Hana Látalová mimo poskytování právního poradenství v oblasti veřejných zakázek vykonávala generální advokátní praxi, kde zastupovala klienty v civilních a trestních řízeních před soudy, rozhodčími institucemi a v řízeních před správními orgány. Téma veřejných zakázek Hanu oslovilo před více než 12 lety, kdy začala působit jako právní podpora administrátora veřejných zakázek. Myšlenka odpovědného veřejného zadávání již v té době prostupovala předměty veřejných zakázek a přemýšlela nad jejím uchopením. V současné době pokládá za nezbytné aplikovat odpovědné veřejné zadávání v zadávacích řízeních v co nejvyšší míře. V rámci projektu OVZ se zaměřuje na metodiku, konzultace a blíže se věnuje sociálním aspektům OVZ, zejména zapojením sociálních podniků do veřejných zakázek.

Na konferenci vystupují:

Leona Gergelová Šteigrová

náměstkyně ministra, Ministerstvo pro místní rozvoj

Leona Gergelová Šteigrová je od 15. srpna 2022 náměstkyní sekce bydlení, výstavby a veřejného investování na Ministerstvu pro místní rozvoj. Donedávna leaderem projektů odpovědného/strategického veřejného zadávání na MPSV, kde řídila aktivity rozvíjející odpovědné veřejné zadávání a od roku 2014 byla na rovněž na MPSV vedoucí oddělení a zástupce ředitele pro oblast veřejných zakázek. Od roku 2021 je i členkou Rozkladové komise Úřadu pro ochranu hospodářské soutěže pro oblast veřejných zakázek. Vystudovala mezinárodní vztahy a evropská studia na Masarykově univerzitě v Brně, ve své doktorandské práci se specializovala na téma europeizace. Osm let pracovala na Ministerstvu školství, mládeže a tělovýchovy, kde mj. jako ředitelka odboru pro záležitosti EU zastupovala Českou republiku v Evropské unii a předsedala Výboru pro vzdělávání Rady EU.

Stanislav Klik

náměstek ministra, Ministerstvo práce a sociálních věcí

Vystudoval Fakultu mezinárodních vztahů Vysoké školy ekonomické v Praze a následně doktorské studium mezinárodních vztahů na Fakultě sociálních věd Univerzity Karlovy.

V počátku svého profesního života se Stanislav Klik specializoval na práci, zaměřenou především na tematiku Evropské unie a její legislativy, a to v Parlamentním institutu Kanceláře Poslanecké sněmovny Parlamentu ČR. Podílel se na zajišťování odborných stanovisek pro poslance i senátory, zejména ekonomické analýzy a stanoviska kompatibility s právem EU; spolu s kolegy se věnoval rovněž školení poslanců i senátorů.

Po třech letech profesně i lidsky zajímavé práce se s rodinou rozhodl vrátit do Hradce Králové, kde se na příštích 15 let stal kvestorem Univerzity Hradec Králové. Pozice kvestora je v českém prostředí kombinací ekonomického a provozního náměstka, jenž spolu s kolegy a jím řízenými pracovišti zajišťuje chod univerzity v oblasti finanční (rozpočet, účetnictví a daně), investičního rozvoje (výstavba a rekonstrukce budov), personální agendy, provozní či veřejných zakázek; kompetencí kvestora je rovněž řízení vysokoškolských kolejí.

Od března 2022 působí v roli náměstka ministra pro řízení sekce ekonomické a provozní na Ministerstvu práce a sociálních věcí.

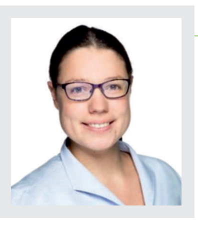

Laura Bauer

projektová manažerka,
naBE Platforma pro udržitelnost ve veřejných zakázkách, Rakousko

Laura Bauer vystudovala environmentální vědy se zaměřením na komunikaci na Leuphana University v Lüneburgu v Německu. V magisterském programu na Vídeňské univerzitě získala zkušenosti zejména v oblasti odpadového hospodářství. Během studia se zapojila do několika projektů udržitelnosti a absolvovala Erasmus semestr na univerzitě v Uppsale ve Švédsku. Před nástupem do platformy naBE pracovala na projektech udržitelnosti v kompetenčním centru pro transformaci udržitelnosti a odpovědnosti na fakultě ekonomie a obchodu Vídeňské univerzity.

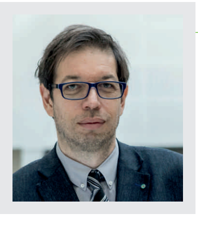

Jaroslav Lexa

místopředseda, Úřad pro veřejné zakázky, Slovensko

Jaroslav Lexa je absolventem Právnické fakulty Univerzity Komenského v Bratislavě a Univerzity Mateje Bela v Banské Bystrici v oboru - právo. Po absolvování studia působil na více pozicích. Zastupoval Allianz pojišťovnu, a.s., v problematice veřejných zakázek. Pracoval na oboru legislativy a metodiky na Úřadu pro veřejné zakázky (ÚVO) a jako ředitel odboru veřejných zakázek na Ministerstvu práce, sociálních věcí a rodiny SR. Od roku 2018 se jako ředitel Institutu pro veřejné zakázky ÚVO věnoval analytické činnosti, budování proklientského přístupu a vzdělávání v oblasti veřejných nákupů.

Jaroslav Lexa je uznávaným a dlouholetým odborníkem ve veřejných zakázkách, který se prosazuje za aplikaci inovativních postupů v této oblasti včetně sociálního aspektu a ochrany životního prostředí. Je jedním ze zakladatelů „Asociace uživatelů a příznivců eAukcí“, občanského sdružení na rozšiřování znalostí o veřejných zakázkách. Do funkce místopředsedy Úřadu pro veřejné zakázky byl jmenován vládou Slovenské republiky od 6. února 2020.

Viktor Třebický

CEO, Ci3

Dvacet pět let se zabývá ekologií, ochranou životního prostředí a udržitelným rozvojem. Tyto obory vystudoval na Karlově Univerzitě v Praze. V dizertační práci se zabýval vazbou mezi turismem, ochranou přírody a uhlíkovou stopou v národním parku Šumava. Působil v Ústavu pro ekopolitiku a od roku 2004 v Týmové iniciativě pro místní udržitelný rozvoj (TIMUR). Od roku 2013 v neziskové organizaci CI2, o.p.s., které je spoluzakladatelem. V roce 2021 spoluzaložil firmu CI3, s. r. o., která se specializuje na výpočty uhlíkové stopy a související poradenství.

Zabývá se především vlivem chování jedinců, firem a měst na životní prostředí a snahou o jeho číselné vyjádření. Podílel se na řadě projektů v této oblasti, jejichž výsledkem je např. vydání první publikace o ekologické stopě v českém jazyce v roce 2000 (Rábelová, E., Třebický, V. Bendl, J.: Unese Země civilizaci? Životní prostředí, migrace bezpečnost, ekologická stopa, Planeta 2000, VIII, 1/2000) a řada dalších publikací. V rámci svých působišť se v současné době zabývá především uhlíkovou a ekologickou stopou na úrovni firem, ale i ve veřejné správě a na dalších úrovních a otázkám změny klimatu a adaptacím na tyto změny. Pravidelně se věnuje publikační a lektorské činnosti.

Jiří Skuhrovec

CEO, DatLab

S týmem Datlab sbírá a analyzuje data o veřejných zakázkách z 50 zemí světa, mezi klienty je Evropská komise, Policie ČR nebo univerzita v Cambridge. Jejich nástroj k ověřování firem proti ruským sankcím doporučuje MMR. Aktuálně ho nejvíc zaměstnává práce na automatickém nástroji pro kontrolu rizik veřejných zadavatelů kontrola.datlab.eu .

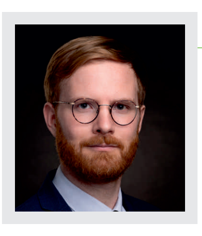

Jáchym Hercher

ekonomický poradce, Evropská komise

Jáchym Hercher pracuje jako ekonomický poradce na Zastoupení Evropské komise v Česku. Mezi roky 2014 a 2020 spoluvytvářel politiku veřejných zakázek na Generálním ředitelství pro vnitřní trh, průmysl, podnikání a malé a střední podniky (DG GROW) Evropské komise, a to hlavně v oblasti zakázkových dat a datové analytiky. Jeho hlavním projektem byly „eForms“, standard Evropské unie pro zveřejňování dat o veřejných zakázkách, který se bude povinně používat od října 2023. Kromě toho Jáchym také například spolupracoval na datovém standardu pro veřejné zakázky Open Contracting Data Standard, vedl produktový tým v Seznam.cz a pracoval v české státní správě.

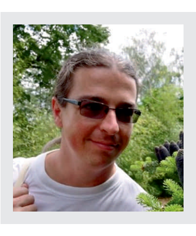

Jakub Váňa

vedoucí oddělení veřejných zakázek, Krajský úřad Jihomoravského kraje

Jakub Váňa vystudoval magisterský obor na Právnické fakultě Masarykovy univerzity v Brně a na Fakultě sociálních studií MU bakalářský obor Politologie a Mezinárodní vztahy. Na Krajském úřadě Jihomoravského kraje pracuje od roku 2012 na Odboru investic, nejprve jako referent oddělení veřejných zakázek, kde spolupracoval na přípravě a realizaci zadávacích řízení, jeho agendou bylo posuzování a příprava občansko a obchodně právních smluv.

Od roku 2015 je zde vedoucím oddělení veřejných zakázek – koordinuje postupy veřejného zadavatele při zadávání veřejných zakázek, mj. připravuje a realizuje zadávací řízení, zpracovává interní předpisy v oblasti veřejných zakázek a poskytuje odbornou metodickou pomoc v rámci Krajského úřadu i příspěvkovým organizacím Jihomoravského kraje.

„Odpovědné veřejné zadávání je cesta ke smysluplným řešením a udržitelnému rozvoji, kterou by se veřejní zadavatelé měli vydat k zajištění efektivního vynakládání veřejných prostředků.“

Radek Holomčík

náměstek ministra, Ministerstvo zemědělství

Radek Holomčík vystudoval SPŠ v Uherském Hradišti, obor elektrotechnika. Po střední škole začal pracovat v oboru a poté vystudoval Teorii interaktivních médií a Management v kultuře na FF MU v Brně. V lednu 2018 byl zvolen za 2. místopředsedu Pirátů. V lednu 2020 byl zvolen 3. místopředsedou. Od roku 2022 je náměstkem člena vlády na Ministerstvu zemědělství.

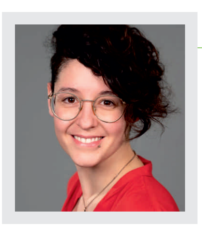

Giorgia Dalla Libera Marchiori

manažerka, Buy Better Food, ICLEI, Německo

Giorgia Dalla Libera Marchiori je koordinátorkou kampaně Buy Better Food, evropské kampaně na podporu udržitelného zadávání veřejných zakázek na potraviny. Cílem kampaně je dosáhnout evropské regulace, která při nákupu potravin pro veřejné jídelny podpoří všechny veřejné zadavatele potravin v Evropě upřednostňující udržitelnost a zdraví před nejlevnější cenou. Giorgia je členkou ICLEI Food Team a také pracuje na několika projektech financovaných EU, které se zaměřují na udržitelnou, zdravou a spravedlivou transformaci našich potravinových systémů v Evropě i mimo ni. Má zkušenosti s globálním zdravím a ve své práci se zvláště zajímá o aplikaci systémového myšlení a světového zdraví.

"Veřejné peníze vynaložené na zdravé a udržitelné potraviny jsou nejlepší investicí, kterou můžeme udělat, abychom zajistili zdraví lidí na zdravé planetě. Udržitelné veřejné zásobování potravinami je hnacím motorem, který potřebujeme k nutné transformaci našich narušených, nezdravých a znečišťujících potravinových systémů."

Milan Kazda

starosta, obec Kněžice

Milan Kazda byl v roce 1993 zvolen místostarostou v obci Kněžice a od roku 1998 pracuje jako starosta. Je spoluautorem konceptu ESO Kněžice a jednatelem provozní společnosti Energetika Kněžice s.r.o. Milan Kazda byl iniciátorem výstavby bioplynové stanice, kotelny na biomasu a systému centrálního vytápění, do kterého je zapojeno více jak 90 % obyvatel Kněžic. Obec se snaží efektivně zpracovávat biologicky rozložitelný odpad a využívat jej v prospěch výroby elektřiny a tepla a centrálně distribuovat obyvatelům. Bioplynová stanice s nepřetržitým provozem vyrábí ze zemědělských, potravinářských a dalších materiálů a odpadů elektřinu a teplo pro vytápění obce. Kotelna na biomasu dodává teplo v době, kdy by přebytečné teplo ze samotné bioplynové stanice nestačilo na vytápění obce. Díky podpoře starosty Milana Kazdy se obec Kněžice pyšní titulem **první energeticky soběstačná obec**.

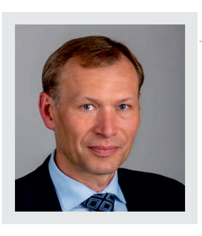

Miroslav Franěk

projektový manažer, Pražské společenství obnovitelné energie

Miloslav Franěk vystudoval anorganickou chemii na Karlově univerzitě v Praze, pracovní cestu začal jako odborný asistent ve Výzkumném ústavu vodohospodářském. Po listopadu 89 přešel do obchodní sféry a přes 14 let sbíral zkušenosti v oblasti průmyslových plynů. Jako obchodní ředitel pracoval v divizi odpadních vod průmyslových čerpadel, později se s předním dodavatelem EPC v oblasti ropy a zemního plynu podílel na zahraničních plynárenských projektech. Poskytuje podporu Business mentoringu pro malé a střední podniky. Podílel se na aktivitách předních výrobních a strojírenských společností v mezinárodních projektech v energetice. Působil v oddělení Energetického manažera na Magistrátu hlavního města Prahy, nyní pomáhá s rozběhem aktivit Pražského společenství obnovitelné energie.

„Nikdy nebylo více důvodů k ukončení éry fosilních zdrojů energie. Připojte se…“

Jiří Stich

koordinátor, Leon Taurus

Jiří Stich se po většinu svého profesního života pohyboval v manažerských pozicích nadnárodních ICT společností a věnoval se smart konceptům pro energetiku, kraje a municipality. Před pěti lety založil společnost Leon Taurus s.r.o. - butikovou poradenskou společnost, která má ambici poskytovat svým zákazníkům full servis v oblastech business poradenství v oblasti decentralizované energetiky, včetně vytváření a provozování energetických komunit, dotačního managementu pro výzvy programu Modernizačního fondu, Národního plánu obnovy a OP TAK.

Leon Taurus se dále věnuje i transferu inovací, v případě potřeby zajišťuje administrace veřejných zakázek a další služby na míru svým zákazníkům. Více jak 3 roky se věnuje tématu energetických komunit a rozvoji PPA projektů v České republice. Pro tyto aktivity spoluzaložil společnost Leon Taurus Solar Energy, která buduje fotovoltaické elektrárny na plochách svých partnerů a následně jim dodává zelenou energii za výhodnějších podmínek, než jim aktuálně nabízí energetický trh. Vzhledem k tomu, že většina klientů obou společností jsou subjekty veřejného sektoru, je pro Jiřího otázka odpovědného veřejného zadávání zásadní a rád přispěje k rozvoji tohoto, zatím v České republice nepříliš rozšířeného způsobu zadávání veřejných zakázek.

„Energetické komunity a komunitní sdílení energie mohou být nejvyšší formou demokratizace energetiky. Ale je to běh na dlouhou trať, a ne každý doběhne až do cíle.“

Salomé Dandenne

manažerka veřejných zakázek, Ministerstvo dopravy, Belgie

Salomé Dandenne vystudovala ekonomii a sociologii v Belgii. Po několika letech jako učitelka na obchodní škole nastoupila v roce 2009 do Federálního úřadu pro mobilitu a dopravu. Svou kariéru zahájila jako expertka v oblasti studií udržitelné mobility. V roce 2015 nastoupila do odboru veřejných zakázek a dotací a specializovala se na dotační řízení. Od roku 2011 je Salomé také jmenována koordinátorkou pro gendererové otázky ve své organizaci.

Livija Šepetyté

poradce odpovědného zadávání, Úřad pro veřejné zakázky, Litva

Livija Šepetyté je zakladatelkou a nyní poradkyní kompetenčního centra pro udržitelné veřejné zakázky při Úřadu pro veřejné zakázky Litevské republiky.

Působí jako poradce pro veřejné zadavatele a dodavatele v oblasti zelených a inovativních veřejných zakázek, vyvíjí potřebné nástroje, poskytuje školení a spolupracuje s tvůrci politik na neustále se měnícím systému udržitelného zadávání veřejných zakázek.

Livija se domnívá, že je nezbytné, aby veřejní zadavatelé při zadávání veřejných zakázek zohledňovali ekologické, sociální a inovativní aspekty, a proto jako projektová manažerka způsobila důležité změny v právním systému zelených veřejných zakázek a založila Kompetenční centrum pro udržitelné veřejné zakázky.

Margit Slimáková

specialistka na zdravotní prevenci a výživu, Globopol

Margit Slimáková se specializuje na odbornou osvětu v oblasti zdravotní prevence a výživy. Poskytuje poradenství, publikuje, školí a přednáší. Napsala bestseller Velmi osobní kniha o zdraví a založila Globopol coby 1. český think tank pro otázky veřejného zdraví. Vystudovala farmacii a výživu a ve své práci využívá osvědčené poznatky ze všech oblastí medicíny. Podle rozsáhlého průzkumu nezávislé mezinárodní organizace Ashoka je nejvlivnější českou expertkou v oblasti zdravého životního stylu, zdravé výživy a přístupu ke zdravotní péči. V minulosti pobývala a pracovala v Německu, Číně, Francii či USA.

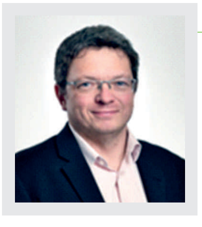

Jan Kříž

náměstek ministra, Ministerstvo životního prostředí

Jan Kříž studium absolvoval na Fakultě stavební ČVUT. Během své dosavadní kariéry získal mnoho zkušeností s Fondy EU a financnictvím. Na Ministerstvu životního prostředí pracoval již v letech 2007 – 2010 jako ředitel odboru Operačního programu Životní prostředí a poté na SFŽP ČR v pozici náměstka ředitele a vedoucího odboru Strukturálních fondů EU. Financování z Operačního programu Výzkum a vývoj pro inovace se také věnoval v letech 2010 až 2013 jako ředitel odboru a poté jako vrchní ředitel sekce na Ministerstvu školství, mládeže a tělovýchovy. V současné době na Ministerstvu životního prostředí vykonává funkci náměstka sekce ekonomiky životního prostředí.

Publikace projektu Odpovědné veřejné zadávání

Kontrolní list pro vyhodnocení sociálně a environmentálně odpovědného zadávání a inovací ve veřejné zakázce na stavební práce

ke stažení **ZDE**

Veřejné zakázky jako nástroj podpory místní komunity, ekonomiky a životního prostředí

ke stažení **ZDE**

Odpovědné veřejné zadávání a cirkulární ekonomika – nábytek

ke stažení **ZDE**

Odpovědné veřejné zadávání v kostce

ke stažení **ZDE**

Jak uspořádat konference, semináře a jiné akce udržitelně

ke stažení **ZDE**

Odpovědné nakupování pro města a obce

ke stažení **ZDE**

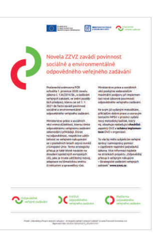

Kontrolní list (checklist) odpovědného veřejného zadání s komentářem

ke stažení **ZDE**

Odpovědné veřejné zadávání (2. doplněné vydání)

ke stažení **ZDE**

Společenská odpovědnost a veřejné zakázky

ke stažení **ZDE**

Odpovědné veřejné zadávání – evropská praxe

ke stažení **ZDE**

Jak efektivně využít odpovědné veřejné zadávání v době ekonomické krize

ke stažení **ZDE**

Podpora sociálních podniků prostřednictvím veřejných zakázek

ke stažení **ZDE**

Zdravotnictví a odpovědné veřejné zadávání

ke stažení **ZDE**

Ostraha a odpovědné veřejné zadávání

ke stažení **ZDE**

Implementace odpovědného veřejného zadávání v organizaci

ke stažení **ZDE**

Proč a jak implementovat odpovědné veřejné zadávání

ke stažení **ZDE**

Katalog sociálních podniků

ke stažení **ZDE**

O projektu

Projekt *Odpovědný přístup k veřejným nákupům – Strategické zadávání veřejných zakázek*, reg. č. CZ.03.4.74/0.0/0.0/15_025/0015727“ realizuje Ministerstvo práce a sociálních věcí od února 2020 s cílem zavést koncept **strategického veřejného zadávání** do praxe veřejného zadávání v ČR.

Tento projekt staví na výstupech předchozího projektu **Podpora implementace a rozvoje sociálně odpovědného veřejného zadávání**, který byl realizován od roku 2016, nový navazující projekt klade důraz na implementaci strategického přístupu k veřejným nákupům, tedy na systémové uplatňování pravidel odpovědného veřejného zadávání a propojení priorit a cílů konkrétního zadavatele s jím investovanými prostředky do veřejných zakázek.

Jde o snahu začlenit užívání principů OVZ do každodenní praxe zadávání veřejných zakázek a zajistit tak funkční řešení pro efektivnější vynakládání veřejných prostředků, zejména s ohledem na potřeby v oblasti zaměstnanosti, sociální začleňování, případně udržitelnosti obecně, tj. včetně dopadu na životní prostředí.

Již na podzim roku 2020 byl zřízen vzdělávací Institut odpovědného veřejného zadávání, který je unikátní vzdělávací platformou v České republice, a která poskytuje komplexní vzdělávací systém specialistům na veřejné zakázky, kteří chtějí ve veřejných nákupech uplatňovat odpovědný přístup a rozvíjet své kompetence pro strategické nakupování. Vzdělávání zahrnuje širokou škálu kompetencí pro strategické směřování veřejných nákupů, které zadavatele vedou k promýšlení dopadů veřejné zakázky, k naplňování obecných společenských cílů nebo priorit organizace a při tom získají praktické informace, tipy a příklady, které mohou ve své praxi ihned využívat a současně na všech setkáních poznat nové kolegy, od nichž se mohou dále inspirovat. Institut nabízí jak základní semináře s úvodem do problematiky, včetně klíčových principů konceptu, právního zakotvení, přehledu jednotlivých příležitostí a témat, tak i odborné semináře ke specifickým tématům, institutům a inovativním postupům pro praktické uplatňování v různých oblastech veřejného zadávání.

Vedle krátkodobé (ad hoc) spolupráce se zadavateli při řešení jednotlivých otázek souvisejících s OVZ při zadávání veřejných zakázek se projekt otevírá i možnosti nastavení dlouhodobé spolupráce. MPSV založilo Platformu odpovědného veřejného zadávání, neformální uskupení veřejných zadavatelů, kteří se hlásí ke strategickému přístupu k veřejnému nakupování a ve své praxi implementují odpovědné veřejné zadávání. Klíčovou součástí Platformy je sdílení dobré praxe a networking s ostatními členy a odborníky v oboru odpovědného veřejného zadávání. Po přijetí novely ZZVZ, která zařadila odpovědné veřejné zadávání mezi zásady do §6 (od 1. 1. 2021), je Platforma OVZ jedinečným zdrojem pro vzájemnou inspiraci a sdílení dobré praxe.

Expertní tým projektu dále zpracoval celou řadu odborných článků a publikací a spoustu případových studií dobré praxe, a to jak z České republiky, tak ze zahraničí, které se osvědčily jako funkční nástroj pro uplatnění konkrétních a již vyzkoušených postupů odpovědného veřejného zadávání v praxi.

Veškeré zdroje, data, metodické materiály, případové studie, vzdělávací možnosti veřejných zadavatelů, aktuality, odborné články atd. jsou publikovány na webovém portálu www.sovz.cz, který byl vytvořen již v rámci předchozího projektu na podporu implementace odpovědného veřejného zadávání, který realizovalo MPSV. Veškeré informace jsou tak přístupné všem zadavatelům.

Konference se koná v rámci projektu *Odpovědný přístup k veřejným nákupům – Strategické zadávání veřejných zakázek*, který poskytuje odborné veřejnosti informace o udržitelných nákupech veřejné správy, pořádá školení a semináře, provádí výzkum či publikuje příklady dobré praxe.

Více informací na www.sovz.cz.

Odpovědné veřejné zadávání | Platforma odpovědného veřejného zadávání | Institut odpovědného veřejného zadávání

WWW.SOVZ.CZ | LinkedIn Group "Odpovědné veřejné zakázky" | @odpovedneverejnezakazky